

АКТУАЛНА ТАБЛИЦА ЗА ПОЖАРОЗАЩИТА

06.12.2021

Преградни стени

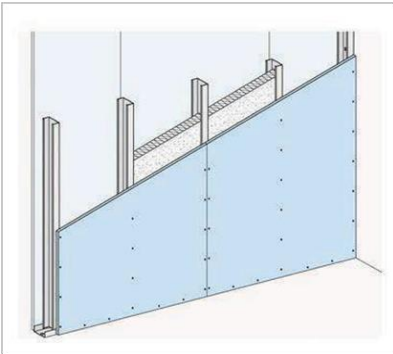

Система	Огнеустойчивост	Облицовка от всяка страна	Височина [m]	CW Верт. Профили / Макс. разстояние (cm)	UW Профил долу	Профили горе	Забележка	Валидно до	Становище
W111	EI 30	1x12,5 mm A	4	CW 50;75;100/60	UW 50;75;100	UW 50;75;100	-	23/03/2022	рег.№1983сд-51/05.06.2017
W111	EI 45	1x12,5 mm DF	3	CW50/60	UW 50	UW, U, 2L според становището	-	29/11/2024	рег.№1983сд-70/29.11.2019
			3.85	CW50/40					
			4	CW50/30					
			4	CW 75/60	UW75				
			4.35	CW75/40					
			4.85	CW75/30	UW100				
			5	CW100/60					
			5.95	CW100/40					
			6.6	CW100/30					
			6.65 - 8.3	CW125	UW125				
8.2 - 9.70	CW150	UW150							
W111	EI 60	1x15 mm DF	3.2	CW50/60	UW 50	UW, U, 2L според становището	-	29/11/2024	рег.№1983сд-69/29.11.2019
			3.85	CW50/40					
			4	CW50/30					
			4	CW 75/60	UW75				
			4.35	CW75/40					
			4.85	CW75/30	UW100				
			5.1	CW100/60					
			5.95	CW100/40					
			6.6	CW100/30					
			6.65 - 8.3	CW125	UW125				
8.2 - 9.70	CW150	UW150							

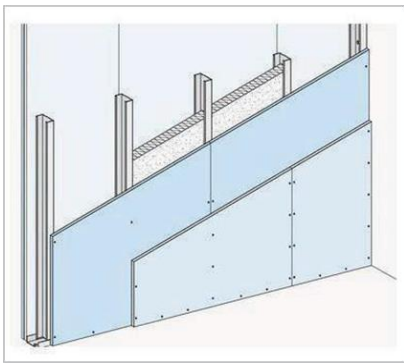

Система	Огнеустойчивост	Височина [m]	Облицовка от всяка страна	CW Верт. Профили / Макс. разстояние (cm)	UW Профил долу	Профили горе	Забележка	Валидно до	Становище
W112	EI 90	4	2x12,5 mm AQUAPANEL INDOOR	CW 50;75;100/60 (62,5)	UW 50;75;100	UW 50;75;100	-	8/8/2022	per.№1983сд-85/08.08.2017
W112	EI 15-30	7	2x12,5 mm A	CW 50;75;100/30,40,60	UW 50;75;100	UW 50;75;100	-	3/4/2023	per.№1983сд-13/03.04.2018
W112	EI 15-45	5.1	2x12,5 mm A	CW 50/ 60	UW 50	UW 50	-	3/4/2023	per.№1983сд-13/03.04.2018
W112	EI 15-45	5.8	2x12,5 mm A	CW 50/ 40	UW 50	UW 50	-	3/4/2023	per.№1983сд-13/03.04.2018
W112	EI 15-45	6.4	2x12,5 mm A	CW 50/ 30	UW 50	UW 50	-	3/4/2023	per.№1983сд-13/03.04.2018
W112	EI 15-45	7	2x12,5 mm A	CW 75;100/ 30,40, 60	UW 75;100	UW 75;100	-	3/4/2023	per.№1983сд-13/03.04.2018
W112	EI 60	4	2x12,5 mm A	CW 50/ 60	UW 50	UW 50	-	3/4/2023	per.№1983сд-13/03.04.2018

Система	Огнеустойчивост	Височина [m]	Облицовка от всяка страна	CW Верт. Профили / Макс. разстояние (cm)	UW Профил долу	Профили горе	Забележка	Валидно до	Становище
W112	EI 15-120	4	2x12,5 mm DF	CW 50 / 60	UW 50	UW , U, 2L според становището	Мин. Вата min 50мм - 10kg/m	3/4/2023	per.№1983сд-12/03.04.2018
W112	EI 15-75	4	2x12,5 mm DF	CW 50 / 40	UW 50	UW , U, 2L според становището	Мин. Вата min 50мм - 10kg/m	3/4/2023	per.№1983сд-12/03.04.2018
W112	EI 15-120	4.3	2x12,5 mm DF	CW 50 / 40	UW 50	UW , U, 2L според становището	Мин. Вата min 50мм - 10kg/m	3/4/2023	per.№1983сд-12/03.04.2018
W112	EI 15-75	4.35	2x12,5 mm DF	CW 50 / 30	UW 50	UW , U, 2L според становището	Мин. Вата min 50мм - 10kg/m	3/4/2023	per.№1983сд-12/03.04.2018
W112	EI 15-90	4.9	2x12,5 mm DF	CW 50 / 30	UW 50	UW , U, 2L според становището	Мин. Вата min 50мм - 10kg/m	3/4/2023	per.№1983сд-12/03.04.2018
W112	EI 15-120	4.8	2x12,5 mm DF	CW 50 / 30	UW 50	UW , U, 2L според становището	Мин. Вата min 50мм - 10kg/m	3/4/2023	per.№1983сд-12/03.04.2018
W112	EI 15-75	5.05	2x12,5 mm DF	CW 75 / 60	UW 75	UW , U, 2L според становището	Мин. Вата min 50мм - 10kg/m	3/4/2023	per.№1983сд-12/03.04.2018
W112	EI 15-120	4.9	2x12,5 mm DF	CW 75 / 60	UW 75	UW , U, 2L според становището	Мин. Вата min 50мм - 10kg/m	3/4/2023	per.№1983сд-12/03.04.2018
W112	EI 15-75	5.95	2x12,5 mm DF	CW 75 / 40	UW 75	UW , U, 2L според становището	Мин. Вата min 50мм - 10kg/m	3/4/2023	per.№1983сд-12/03.04.2018
W112	EI 15-90	5.8	2x12,5 mm DF	CW 75 / 40	UW 75	UW , U, 2L според становището	Мин. Вата min 50мм - 10kg/m	3/4/2023	per.№1983сд-12/03.04.2018
W112	EI 15-120	5.7	2x12,5 mm DF	CW 75 / 40	UW 75	UW , U, 2L според становището	Мин. Вата min 50мм - 10kg/m	3/4/2023	per.№1983сд-12/03.04.2018
W112	EI 15-90	6.5	2x12,5 mm DF	CW 75 / 30	UW 75	UW , U, 2L според становището	Мин. Вата min 50мм - 10kg/m	3/4/2023	per.№1983сд-12/03.04.2018
W112	EI 15-120	6.3	2x12,5 mm DF	CW 75 / 30	UW 75	UW , U, 2L според становището	Мин. Вата min 50мм - 10kg/m	3/4/2023	per.№1983сд-12/03.04.2018
W112	EI 15-60	7.15	2x12,5 mm DF	CW 100 / 60	UW 100	UW , U, 2L според становището	Мин. Вата min 50мм - 10kg/m	3/4/2023	per.№1983сд-12/03.04.2018
W112	EI 15-75	6.5	2x12,5 mm DF	CW 100 / 60	UW 100	UW , U, 2L според становището	Мин. Вата min 50мм - 10kg/m	3/4/2023	per.№1983сд-12/03.04.2018
W112	EI 15-120	6	2x12,5 mm DF	CW 100 / 60	UW 100	UW , U, 2L според становището	Мин. Вата min 50мм - 10kg/m	3/4/2023	per.№1983сд-12/03.04.2018
W112	EI 15-60	8.05	2x12,5 mm DF	CW 100 / 40	UW 100	UW , U, 2L според становището	Мин. Вата min 50мм - 10kg/m	3/4/2023	per.№1983сд-12/03.04.2018
W112	EI 15-75	7.6	2x12,5 mm DF	CW 100 / 40	UW 100	UW , U, 2L според становището	Мин. Вата min 50мм - 10kg/m	3/4/2023	per.№1983сд-12/03.04.2018
W112	EI 15-90	7.1	2x12,5 mm DF	CW 100 / 40	UW 100	UW , U, 2L според становището	Мин. Вата min 50мм - 10kg/m	3/4/2023	per.№1983сд-12/03.04.2018
W112	EI 15-120	7	2x12,5 mm DF	CW 100 / 40	UW 100	UW , U, 2L според становището	Мин. Вата min 50мм - 10kg/m	3/4/2023	per.№1983сд-12/03.04.2018

Система	Огнеустойчивост	Височина [m]	Облицовка от всяка страна	CW Верт. Профили / Макс. разстояние (cm)	UW Профил долу	Профили горе	Забележка	Валидно до	Становище
W112	EI 15-60	8.55	2x12,5 mm DF	CW 100 / 30	UW 100	UW , U, 2L според становището	Мин. Вата min 50мм - 10kg/m	3/4/2023	per.№1983сд-12/03.04.2018
W112	EI 15-75	8.5	2x12,5 mm DF	CW 100 / 30	UW 100	UW , U, 2L според становището	Мин. Вата min 50мм - 10kg/m	3/4/2023	per.№1983сд-12/03.04.2018
W112	EI 15-90	7.9	2x12,5 mm DF	CW 100 / 30	UW 100	UW , U, 2L според становището	Мин. Вата min 50мм - 10kg/m	3/4/2023	per.№1983сд-12/03.04.2018
W112	EI 15-120	7.8	2x12,5 mm DF	CW 100 / 30	UW 100	UW , U, 2L според становището	Мин. Вата min 50мм - 10kg/m	3/4/2023	per.№1983сд-12/03.04.2018
W112	от EI15 до EI120	от 10,10 до 7,1	2x12,5 mm DF	CW 125 / 60,40,30	UW 125	UW , U, 2L според становището	Мин. Вата min 50мм - 10kg/m	3/4/2023	per.№1983сд-12/03.04.2018
W112	от EI15 до EI120	от 11,40 до 8,1	2x12,5 mm DF	CW 150 / 60,40,30	UW 150	UW , U, 2L според становището	Мин. Вата min 50мм - 10kg/m	3/4/2023	per.№1983сд-12/03.04.2018
W112	EI 15-120	4	2x12,5 mm DF	CW 50;75;100/60	UW 50;75;100	UW , U, 2L според становището	Мин. Вата min 50мм - 10kg/m	3/4/2023	per.№1983сд-12/03.04.2018
W112*	EI 30	8	1x12.5 mm A(вътре)+ 1x12.5 DF(вън)	2xCW 100/60	UW 100	U 100x80x1	-	9/10/2023	per.№1983сд-24/09.10.2018
W112*	EI 60	7	1x12.5 mm A(вътре)+ 1x12.5 DF(вън)	2xCW 100/60	UW 100	U 100x80x1	-	9/10/2023	per.№1983сд-24/09.10.2018

* Становището се окомплектова с писмо за корекция на ГДПБЗН.

Система	Огнеустойчивост и височина	Облицовка от всяка страна	CW профили / отстояние	UW профили	Профили горе	Забележка	Валидно до	Становище
W112	EI 30 - 12 m EI 60 - 5 m EI 60 - 6 m (условно - виж становището) EI 90 - 4 m	2xA12.5 mm	CW75/60	UW75	UW75	Минерал. вата 50 mm - 50 kg/m ³	Д П О	рег. N 1983 сд25/21.06. 2021

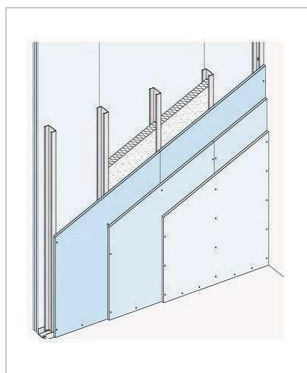

Система	Огнеустойчивост	Височина [m]	Облицовка от всяка страна	CW Верт. Профили / Макс. разстояние (cm)	UW Профил долу	Профили горе	Забележка	Валидно до	Становище
W113	EI15-EI90	5.2	3x12,5 mm DF	CW 50/60	UW 50	UW , U, 2L според становището	-	4/10/2023	per.№1983сд-23/04.10.2018
W113	EI15-EI90	6.05	3x12,5 mm DF	CW 50/40	UW 50	UW , U, 2L според становището	-	4/10/2023	per.№1983сд-23/04.10.2018
W113	EI15-EI90	6.5	3x12,5 mm DF	CW 50/30	UW 50	UW , U, 2L според становището	-	4/10/2023	per.№1983сд-23/04.10.2018

Система	Огнеустойчивост	Височина [m]	Облицовка от всяка страна	CW Верт. Профили / Макс. разстояние (cm)	UW Профил долу	Профили горе	Забележка	Валидно до	Становище
W113	EI15-EI90	7.65	3x12,5 mm DF	CW 75/60	UW 75	UW , U, 2L според становището	-	4/10/2023	per.№1983сд- 23/04.10.2018
W113	EI15-EI90	8.35	3x12,5 mm DF	CW 75/40	UW 75	UW , U, 2L според становището	-	4/10/2023	per.№1983сд- 23/04.10.2018
W113	EI15-EI90	8.75	3x12,5 mm DF	CW 75/30	UW 75	UW , U, 2L според становището	-	4/10/2023	per.№1983сд- 23/04.10.2018
W113	EI15-EI90	9.6	3x12,5 mm DF	CW 100/60	UW 100	UW , U, 2L според становището	-	4/10/2023	per.№1983сд- 23/04.10.2018
W113	EI15-EI90	10.05	3x12,5 mm DF	CW 100/40	UW 100	UW , U, 2L според становището	-	4/10/2023	per.№1983сд- 23/04.10.2018
W113	EI15-EI120	5.09	3x12,5 mm DF	CW 50/60	UW 50	UW , U, 2L според становището	-	4/10/2023	per.№1983сд- 23/04.10.2018
W113	EI15-EI120	5.81	3x12,5 mm DF	CW 50/40	UW 50	UW , U, 2L според становището	-	4/10/2023	per.№1983сд- 23/04.10.2018
W113	EI15-EI120	6.36	3x12,5 mm DF	CW 50/30	UW 50	UW , U, 2L според становището	-	4/10/2023	per.№1983сд- 23/04.10.2018
W113	EI15-EI120	6.89	3x12,5 mm DF	CW 75/60	UW 75	UW , U, 2L според становището	-	4/10/2023	per.№1983сд- 23/04.10.2018
W113	EI15-EI120	7.87	3x12,5 mm DF	CW 75/40	UW 75	UW , U, 2L според становището	-	4/10/2023	per.№1983сд- 23/04.10.2018
W113	EI15-EI120	8.62	3x12,5 mm DF	CW 75/30	UW 75	UW , U, 2L според становището	-	4/10/2023	per.№1983сд- 23/04.10.2018
W113	EI15-EI120	8.59	3x12,5 mm DF	CW 100/60	UW 100	UW , U, 2L според становището	-	4/10/2023	per.№1983сд- 23/04.10.2018
W113	EI15-EI120	9.81	3x12,5 mm DF	CW 100/40	UW 100	UW , U, 2L според становището	-	4/10/2023	per.№1983сд- 23/04.10.2018
W113	EI15-EI120	10.4	3x12,5 mm DF	CW 100/30	UW 100	UW , U, 2L според становището	-	4/10/2023	per.№1983сд- 23/04.10.2018
W113	EI15-EI150	4.64	3x12,5 mm DF	CW 50/60	UW 50	UW , U, 2L според становището	-	4/10/2023	per.№1983сд- 23/04.10.2018
W113	EI15-EI150	5.29	3x12,5 mm DF	CW 50/40	UW 50	UW , U, 2L според становището	-	4/10/2023	per.№1983сд- 23/04.10.2018
W113	EI15-EI150	5.8	3x12,5 mm DF	CW 50/30	UW 50	UW , U, 2L според становището	-	4/10/2023	per.№1983сд- 23/04.10.2018
W113	EI15-EI150	6.29	3x12,5 mm DF	CW 75/60	UW 75	UW , U, 2L според становището	-	4/10/2023	per.№1983сд- 23/04.10.2018
W113	EI15-EI150	7.17	3x12,5 mm DF	CW 75/40	UW 75	UW , U, 2L според становището	-	4/10/2023	per.№1983сд- 23/04.10.2018
W113	EI15-EI150	7.86	3x12,5 mm DF	CW 75/30	UW 75	UW , U, 2L според становището	-	4/10/2023	per.№1983сд- 23/04.10.2018
W113	EI15-EI150	7.84	3x12,5 mm DF	CW 100/60	UW 100	UW , U, 2L според становището	-	4/10/2023	per.№1983сд- 23/04.10.2018

Система	Огнеустойчивост	Височина	Облицовка от всяка страна	CW Верт. Профили / Макс. разстояние (cm)	UW Профил долу	Профили горе	Забележка	Валидно до	Становище
W113	EI15-EI150	8.94	3x12,5 mm DF	CW 100/40	UW 100	UW , U, 2L според становището	-	4/10/2023	per.№1983сд-23/04.10.2018
W113	EI15-EI150	9.8	3x12,5 mm DF	CW 100/30	UW 100	UW , U, 2L според становището	-	4/10/2023	per.№1983сд-23/04.10.2018
W113	EI15-EI180	4.42	3x12,5 mm DF	CW 50/60	UW 50	UW , U, 2L според становището	-	4/10/2023	per.№1983сд-23/04.10.2018
W113	EI15-EI180	5.05	3x12,5 mm DF	CW 50/40	UW 50	UW , U, 2L според становището	-	4/10/2023	per.№1983сд-23/04.10.2018
W113	EI15-EI180	5.53	3x12,5 mm DF	CW 50/30	UW 50	UW , U, 2L според становището	-	4/10/2023	per.№1983сд-23/04.10.2018
W113	EI15-EI180	5.92	3x12,5 mm DF	CW 75/60	UW 75	UW , U, 2L според становището	-	4/10/2023	per.№1983сд-23/04.10.2018
W113	EI15-EI180	6.76	3x12,5 mm DF	CW 75/40	UW 75	UW , U, 2L според становището	-	4/10/2023	per.№1983сд-23/04.10.2018
W113	EI15-EI180	7.41	3x12,5 mm DF	CW 75/30	UW 75	UW , U, 2L според становището	-	4/10/2023	per.№1983сд-23/04.10.2018
W113	EI15-EI180	7.44	3x12,5 mm DF	CW 100/60	UW 100	UW , U, 2L според становището	-	4/10/2023	per.№1983сд-23/04.10.2018
W113	EI15-EI180	8.49	3x12,5 mm DF	CW 100/40	UW 100	UW , U, 2L според становището	-	4/10/2023	per.№1983сд-23/04.10.2018
W113	EI15-EI180	9.3	3x12,5 mm DF	CW 100/30	UW 100	UW , U, 2L според становището	-	4/10/2023	per.№1983сд-23/04.10.2018
W113	EI15-EI180	8.85 - 11.05	3x12,5 mm DF	CW 125	UW 125	UW , U, 2L според становището	-	4/10/2023	per.№1983сд-23/04.10.2018
W113	EI15-EI180	10.21 - 12.0	3x12,5 mm DF	CW 150	UW 150	UW , U, 2L според становището	-	4/10/2023	per.№1983сд-23/04.10.2018

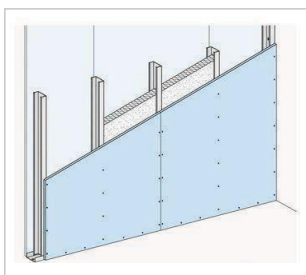

Система	Огнеустойчивост	Височина [m]	Облицовка от всяка страна	CW Верт. Профили / Макс. разстояние (cm)	UW Профил долу	Профили горе	Забележка	Валидно до	Становище
W361	EI 45	4	1xVidiwall (Vidiwall HI) 12,5mm	CW 50;75;100/60	UW 50;75;100	UW 50;75;100	Вата 13 kg/m³	21/12/2022	per.№1983сд-125/21.12.2017
W361	EI 60	4	1xVidiwall (Vidiwall HI) 12,5mm	CW 50;75;100/60	UW 50;75;100	UW 50;75;100	Вата 50 kg/m³	12/12/2022	per.№1983сд-122/12.12.2017

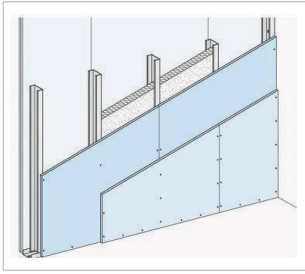

Система	Огнеустойчивост	Височина [m]	Облицовка от всяка страна	CW Верт. Профили / Макс. разстояние (cm)	UW Профил долу	Профили горе	Забележка	Валидно до	Становище
W362	EI 120	4	2xVidiwall (Vidiwall HI) 12,5 mm	CW100/60	UW100	UW100	Вата 80mm-50 kg/m ³	12/12/2022	per.№1983сд-123/12.12.2017

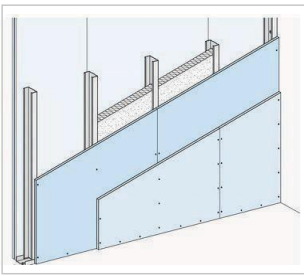

Система	Огнеустойчивост	Височина [m]	Облицовка от всяка страна	CW Верт. Профили / Макс. разстояние (cm)	UW Профил	Профили горе	Забележка	Валидно до	Становище
W312	EI 120	4	1xVidiphonic12,5 +1xDF12,5mm Vidiphonic-отвътре/DF-отвън	CW 50;75;100/60	UW 50;75;100	UW 50;75;100	Вата 50mm-13 kg/m ³	7/12/2022	per.№1983сд-119/07.12.2017

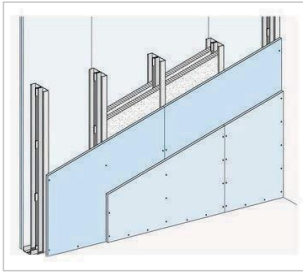

Система	Огнеустойчивост	Височина [m]	Облицовка от всяка страна	CW Верт. Профили / Макс. разстояние (cm)	UW Профил долу	Профили горе	Забележка	Валидно до	Становище
W115	EI 90	4	2x12,5 mm DF	CW 50;75;100/60 (62,5)	UW 50;75;100	UW 50;75;100	-	30/11/2020	per.№1983сд-9/05.04.2016
W115	EI 15-120	4,5	2x12,5 mm DF	CW 50/60	UW 50	UW , U, 2L според становището	-	19/12/2023	per.№1983сд-36/19.12.2018
W115	EI 15-120	4,75	2x12,5 mm DF	CW 50/40	UW 50	UW , U, 2L според становището	-	19/12/2023	per.№1983сд-36/19.12.2018
W115	EI 15-120	5,8	2x12,5 mm DF	CW 75/60	UW 75	UW , U, 2L според становището	-	19/12/2023	per.№1983сд-36/19.12.2018
W115	EI 15-120	6,0	2x12,5 mm DF	CW 75/40	UW 75	UW , U, 2L според становището	-	19/12/2023	per.№1983сд-36/19.12.2018
W115	EI 15-120	6,5	2x12,5 mm DF	CW 100/60	UW 100	UW , U, 2L според становището	-	19/12/2023	per.№1983сд-36/19.12.2018
W115	EI 15-120	6,8	2x12,5 mm DF	CW 100/40	UW 100	UW , U, 2L според становището	-	19/12/2023	per.№1983сд-36/19.12.2018
W115	EI 60	4.0	2x12,5 mm Sonicboard	CW 50/60	UW 50	UW 50	2x50 mm минер. вата 13 kg/m3	д. п. о	per.№1983сд-53/30.11.2021
W345	EI 120	4	2x12,5 Vidiphonic +12,5mm DF	MW 75/60	UW 75	UW 75	-	20/11/2020	per.№1983сд-118/20.11.2017

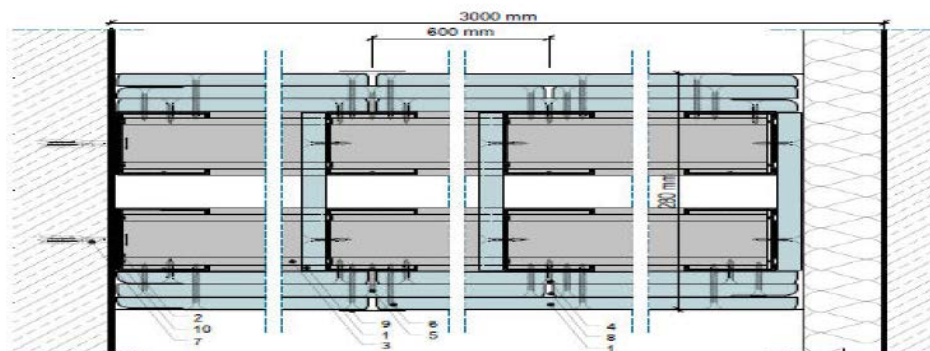
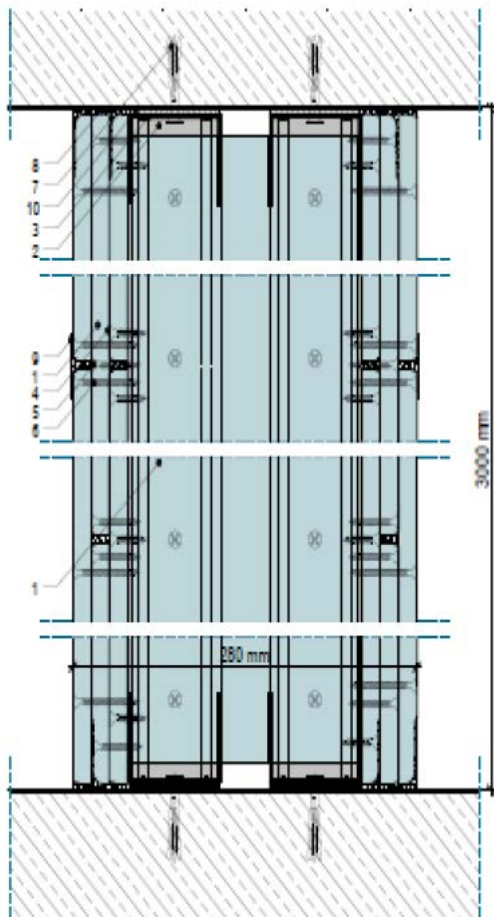

Система	Огнестойчивост	Облицовка от всяка страна	Височина [m]	CW Верт. Профили / Макс. разстояние (cm)	UW Профил долу	Профили горе	Забележка	Валидно до
W145	EI 120	3x15 mm DF	7.20	CW75/60	UW 75	UW, U, 2L според становището	-	27/05/2025
			8.10	CW75/40				
			8.60	CW75/30				
			11.10	CW 100/60	UW100			
			12.50	CW100/40				
			13.20	CW100/30				
			13.1 - 14.0	CW125				
14.4 - 15.0	CW150	UW150						

W145	EI 180	3x15 mm DF	7.20	CW75/60	UW 75	UW, U, 2L според становището	-	27/05/2025
			8.10	CW75/40				
			8.60	CW75/30				
			9.93	CW 100/60	UW100			
			11.20	CW100/40				
			12.54	CW100/30				
			11.76 - 14.0	CW125				
			13.52 - 15.0	CW150	UW150			

W145	EI 240	3x15 mm DF	4.00	CW75,100,125,150/60,40,30	UW 75,100,125,150	UW, U, 2L според становището	-	27/05/2025
------	--------	------------	------	---------------------------	-------------------	------------------------------	---	------------



Система	Огнеустойчивост	Височина [m]	Облицовка от всяка страна	CW Верт. Профили / Макс. разстояние (cm)	UW Профил долу	Профили горе	Забележка	Валидно до	Становище
W116	EI 15-90	4.5	2x12,5 mm DF	2CW50/60	UW 50	UW , U, 2L според становището	Плани от DF13 - 30x60 cm осово през 90 cm	30/10/2023	per.№1983сд-28/30.10.2018
W116	EI 15-120	4.16	2x12,5 mm DF	2CW50/60	UW 50	UW , U, 2L според становището	Плани от DF13 - 30x60 cm осово през 90 cm	30/10/2023	per.№1983сд-28/30.10.2018
W116	EI 15-120	4.75	2x12,5 mm DF	2CW50/40	UW 50	UW , U, 2L според становището	Плани от DF13 - 30x60 cm осово през 90 cm	30/10/2023	per.№1983сд-28/30.10.2018
W116	EI 15-120	5.8	2x12,5 mm DF	2CW75/60	UW 75	UW , U, 2L според становището	Плани от DF13 - 30x60 cm осово през 90 cm	30/10/2023	per.№1983сд-28/30.10.2018
W116	EI 15-120	6	2x12,5 mm DF	2CW75/40	UW 75	UW , U, 2L според становището	Плани от DF13 - 30x60 cm осово през 90 cm	30/10/2023	per.№1983сд-28/30.10.2018
W116	EI 15-120	6.5	2x12,5 mm DF	2CW100/60	UW 100	UW , U, 2L според становището	Плани от DF13 - 30x60 cm осово през 90 cm	30/10/2023	per.№1983сд-28/30.10.2018
W116	EI 15-120	6.8	2x12,5 mm DF	2CW100/40	UW 100	UW , U, 2L според становището	Плани от DF13 - 30x60 cm осово през 90 cm	30/10/2023	per.№1983сд-28/30.10.2018

Шахови стени

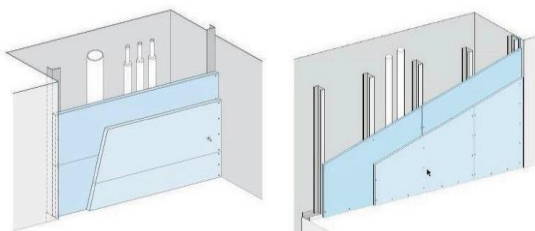

Система	Огнеустойчивост	Височина [m]	Облицовка от едната страна	CW Верт. Профили / Макс. разстояние (cm)	UW Профил долу	Профили горе	Забележка	Валидно до	Становище
W628B	EI 30	5	2x12,5 mm DF	CW50/60	UW 50	UW50	С 3 капака	05/08/2021	per.№1983сд-14/29.03.2021
W628B	EI 60	5	2x15 mm DF	CW50/60	UW 50	UW50	С 2 капака	05/08/2021	per.№1983сд-13/29.03.2021
W628B	EI 90	4	3x12,5 mm DF	CW50/60	UW 50	UW 50	-	06/08/2024	per.№1983сд-56/06.08.2019
W628B	EI 120	4	2x12,5DF+2x15 mm DF	CW50/60	UW 50	UW50	-	26/07/2024	per.№1983сд-47/26.07.2019

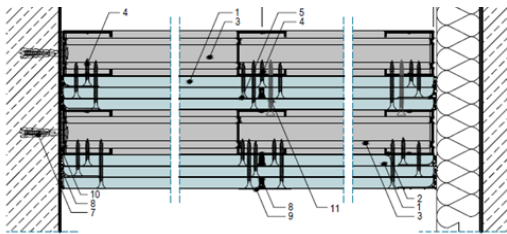

Система	Огнеустойчивост	Височина [m]	Облицовка от едната страна	CW Верт. Профили/ Макс . Разстояние (cm)	UW Профил долу	Профили горе	Забележка	Валидно до	Становище
W632	EI 30	8.29	3x12.5DF + 3x12.5DF	CW 50 /60	UW50	UW,U, 2L според становището	-	17/10/2024	per.№1983сд-65/17.10.2019
W632	EI 45	8.27	3x12.5DF + 3x12.5DF	CW 50 /60	UW50	UW,U, 2L според становището	-	17/10/2024	per.№1983сд-65/17.10.2019
W632	EI 60	8.69	3x12.5DF + 3x12.5DF	CW 50 /60	UW50	UW,U, 2L според становището	-	17/10/2024	per.№1983сд-65/17.10.2019
W632	EI 90	7.38	3x12.5DF + 3x12.5DF	CW 50 /60	UW50	UW,U, 2L според становището	-	17/10/2024	per.№1983сд-65/17.10.2019
W632	EI 120	5.73	3x12.5DF + 3x12.5DF	CW 50 /60	UW50	UW,U, 2L според становището	-	17/10/2024	per.№1983сд-65/17.10.2019
W632	EI 30	9.96	3x12.5DF + 3x12.5DF	CW 50 /40	UW50	UW,U, 2L според становището	-	17/10/2024	per.№1983сд-65/17.10.2019
W632	EI 45	9.93	3x12.5DF + 3x12.5DF	CW 50 /40	UW50	UW,U, 2L според становището	-	17/10/2024	per.№1983сд-65/17.10.2019
W632	EI 60	9.93	3x12.5 + 3x12.5	CW 50 /40	UW50	UW,U, 2L според становището	-	17/10/2024	per.№1983сд-65/17.10.2019
W632	EI 90	8.52	3x12.5 + 3x12.5	CW 50 /40	UW50	UW,U, 2L според становището	-	17/10/2024	per.№1983сд-65/17.10.2019
W632	EI 120	6.66	3x12.5DF + 3x12.5DF	CW 50 /40	UW50	UW,U, 2L според становището	-	17/10/2024	per.№1983сд-65/17.10.2019
W632	EI 120	7.59	3x12.5DF + 3x12.5DF	CW 75 /60	UW75	UW,U, 2L според становището	-	17/10/2024	per.№1983сд-65/17.10.2019
W632	EI 90	9.83	3x12.5DF + 3x12.5DF	CW 75 /60	UW75	UW,U, 2L според становището	-	17/10/2024	per.№1983сд-65/17.10.2019
W632	EI 60	11.63	3x12.5DF + 3x12.5DF	CW 75 /60	UW75	UW,U, 2L според становището	-	17/10/2024	per.№1983сд-65/17.10.2019
W632	EI 45	11.76	3x12.5DF + 3x12.5DF	CW 75 /60	UW75	UW,U, 2L според становището	-	17/10/2024	per.№1983сд-65/17.10.2019
W632	EI 30	11.75	3x12.5DF + 3x12.5DF	CW 75 /60	UW75	UW,U, 2L според становището	-	17/10/2024	per.№1983сд-65/17.10.2019
W632	EI 120	8.83	3x12.5DF + 3x12.5DF	CW 75 /40	UW75	UW,U, 2L според становището	-	17/10/2024	per.№1983сд-65/17.10.2019
W632	EI 90	11.32	3x12.5DF + 3x12.5DF	CW 75 /40	UW75	UW,U, 2L според становището	-	17/10/2024	per.№1983сд-65/17.10.2019
W632	EI 60	12	3x12.5DF + 3x12.5DF	CW 75 /40	UW75	UW,U, 2L според становището	-	17/10/2024	per.№1983сд-65/17.10.2019

Система	Огнеустойчивост	Височина [m]	Облицовка от една страна	CW Верт. Профили / Макс . Разстояние (cm)	UW Профил долу	Профили горе	Забележка	Валидно до	Становище
W632	EI 90	12	3x12.5 + 3x12.5	CW 100 /40,60	UW100	UW,U, 2L според становището	-	17/10/2024	per.№1983сд-65/17.10.2019
W632	EI 120	9.29	3x12.5 + 3x12.5	CW 100 /60	UW100	UW,U, 2L според становището	-	17/10/2024	per.№1983сд-65/17.10.2019
W632	EI 120	10.81	3x12.5 + 3x12.5	CW 100 /40	UW100	UW,U, 2L според становището	-	17/10/2024	per.№1983сд-65/17.10.2019
W632	EI 120	10,92 -12	3x12.5 + 3x12.5	CW 125 CW150 /40,60	UW125/150	UW,U, 2L според становището	-	17/10/2024	per.№1983сд-65/17.10.2019
W632	EI 180	4	3x12.5 + 3x12.5	CW50, CW75,CW100 /40,60	UW50,UW75, UW100	UW,U, 2L според становището	-	17/10/2024	per.№1983сд-65/17.10.2019
W632	EI 180	4	3x12.5 + 3x12.5	CW 125 CW150 /40,60	UW125/150	UW,U, 2L според становището	-	17/10/2024	per.№1983сд-65/17.10.2019

Фасадни стени

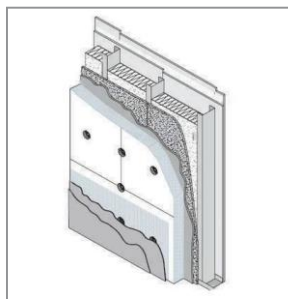

Система	Огнеустойчивост	Височина [m]	Облицовка от всяка страна	CW Верт. Профили / Макс. разстояние (с)	UW Профил долу	Профили горе	Забележка	Валидно до	Становище
W333	EI 45	4	Vidiwall HI 1x12,5 mm към фасада / 2x12,5 A отвътре	CW 100/60 (62,5) Монтаж с пети	UW 100	UW 100		7/3/2023	per.№1983сд-3/07.03.2018
W333	EI 120	4	Vidiwall HI 1x12,5 mm към фасада / 2x12,5 DF отвътре	CW 100/60 (62,5) Монтаж с пети	UW 100	UW 100	50mm/110 kg/m3 откъм фасадата	12/6/2022	per.№1983сд-61/12.06.2017
Аquарanel + шахтова стена	EI 90	5	Aquaranel Outdoor 12.5 mm към фасадата 1x12.5 mm Diamant отвътре-фасада 2x12,5 mm Diamant отвътре- шахтова стена	KAW 150 (62,5) фасадна стена CW 75 (62,5) шахтова стена	Монтаж с пети UW 75 шахтова стена	Монтаж с пети UW 75 шахтова стена	Изякляло попълване с вата и стъклена вата (виж детайла) Мембрани по детайл Електро кутии	Д П О	per.№1983сд-8/09/03/2021

Огнеустойчив фасаден парапет - брестунг

Система	Огнеустойчивост	Височина [m]	Облицовка от страната на плочата	UA Верт. Профили / Макс. разстояние	UW Профил долу	Профили горе	Забележка	Валидно до	Становище
W228	EI 15-120	110cm над и 65 cm под стоманобет. елемент	Fireboard 2x20mm	UA 50/62,5	UW 50	UW 50	MW 50mm/140 kg/m3	21/10/2024	per.№1983сд-15/05.06.2020

Пожарозащита на дървен таван с греди

Пожарозащита на дървен таван с греди под наклон $15^{\circ} \leq \alpha \leq 45^{\circ}$; Кухина на тавана ≥ 260 mm									
Горен ръб плоскости - греда	Макс. огъващ момент	Макс. срязваща сила	Окачване	Профили	Плоскости	Вата / Мембрани	REI [min]	Валидно до	Становище
≥ 80 mm	5,8 kN.m	4,06 kN	Анкерен окачвач през max. 1000 mm	CD 60/27 през 40 cm	1x15mm DF	150+50mm - 30 kg/m ³ / LDS	30	д п о	рег. N1893 сд 23/15.06.2021
≥ 80 mm	5,8 kN.m	4,06 kN	Анкерен окачвач през max. 1000 mm	CD 60/27 през 40 cm	2x15mm DF	150+50mm - 30 kg/m ³ / LDS	60	д п о	рег. N1893 сд 22/15.06.2021

Окачени тавани с огнезащита от долу

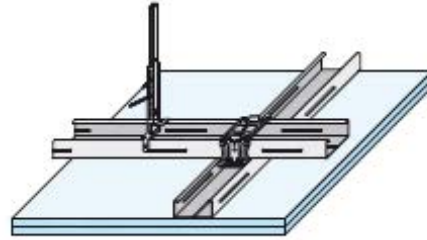
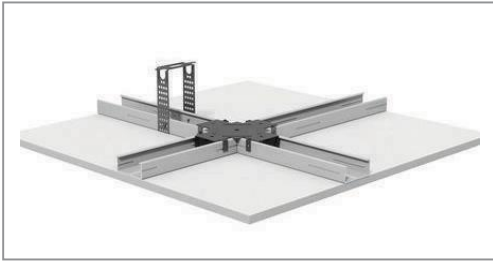

Система	Огнеустойчивост	Облицовка	Изоляция - Минерална вата	Валидно до
D112/D113	EI 15	1x12,5 mm DF	-	д п о
D112/D113	EI 30	2x12,5 mm A	-	д п о
D112/D113	EI 45	2x12,5 mm DF	-	д п о
D112/D113	EI 60	2x15 mm DF	-	д п о
D112/D113	EI 60	3x12,5 mm DF	-	д п о
D112/D113	EI 90	3x12,5 mm DF	50 mm	д п о
D112/D113	EI 120	2x12,5+2x15mm DF	-	д п о
К 219	EI 120	2x25 mm Fireboard	-	д п о
D112	EI 60 от горе и от долу	долу 2x15 mm DF	2x50 mm / 30 kg/m ³	д п о
D112	EI 90 от горе и от долу	долу 2x20 mm DF	2x40 mm / 30 kg/m ³	д п о

Система	Огнеустойчивост	Облицовка	Изоляция - Минерална вата	Валидно до
D112	EI 30 от горе и от долу	долу 2x12,5 mm DF	2x50 mm / 28 kg/m ³	д п о
D112	EI 60 от горе и от долу	долу 3x12,5 mm DF	2x50 mm / 28 kg/m ³	д п о

Самоносещи тавани				
Система	Огнеустойчивост	Облицовка	Изоляция - Минерална вата	Валидно до
D 131 2CW75/60cm	EI 120 от горе	долу 2x20 mm + 12.5/120 горе 1x20 mm Fireboard	60 mm / 50 kg/m ³	д п о
D 131	EI 60 от долу	2x15 mm DF	-	д п о
D 131	EI 60 от горе и от долу	долу 2x15 mm DF горе 2x12.5/120mm DF	50 kg/m ³ в целия обем	д п о
D131 2CW75/50cm	EI 120 от горе и от долу	долу 2x25mm + горе 12.5/120+ 1x20 mm Fireboard	60 mm / 50 kg/m ³	д п о

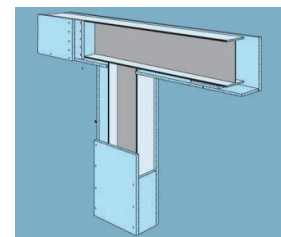
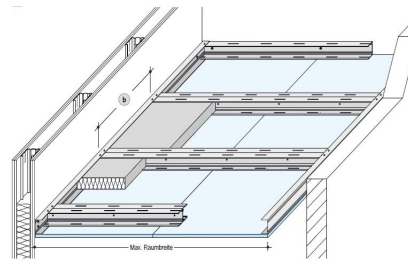

Огнезащитни облицовки на греди и колони

Система K25	Валидно до	Становище
Система K25 - еднослойна облицовка на греди и колони R15-R90, тип I,H,L,T,U и затворени фактор на масивност от 48 m-1 до 336 m-1 плоскости по 15 mm	28/07/2022	per.№1983сд-82/28.07.2017
Система K25 - многослойна облицовка на греди R15-R210, тип I,H,L,T,U и затворени фактор на масивност от 54 m-1 до 333 m-1 плоскости по 15 mm	9/8/2022	per.№1983сд-87/09.08.2017
Система K25 - многослойна облицовка на колони R15-R210 тип I,H,L,T,U и затворени, фактор на масивност от 49 m-1 до 333 m-1 плоскости по 15 mm	9/8/2022	per.№1983сд-87/09.08.2017
Система K25 - многослойна облицовка на колони /греди R15-R210 тип I,H,L,T,U и затворени, фактор на масивност от 49/54 m-1 до 333 m-1 плоскости по 12,5, 15, 18 mm	24.07.2025	per.№1983сд-26/24.07.2020